

INFORME DE INSPECCION DE LA ALCALDIA DE LA LOCALIDAD 1 (Histórica y del Caribe Norte) SEDE COUNTRY

Inspección realizada el día: 18 de marzo del 2025

Técnico: Silfredo Godoy Chávez

Objetivo: Recopilar necesidades de soporte tecnológico en las distintas áreas de la Alcaldía Local:

Área de Casa de Justicia – Piso 1:

Oficina CRI:

- Necesitan imprimir en la impresora ubicada en la recepción
- El computador de coordinación está muy lento:
- Se necesita capacitación en Sigob
- Se necesita impresora a color por temas de pedagogía
- Se necesitan varios computadores para trabajar

Comisaría de Familia:

- Se necesita un punto eléctrico y de red en la recepción
- Se necesitan puntos de red en el Despacho, Psicología, Jurídica
- Puntos de red dañados:
 - 2 en recepción
 - 1 sala de juegos niños

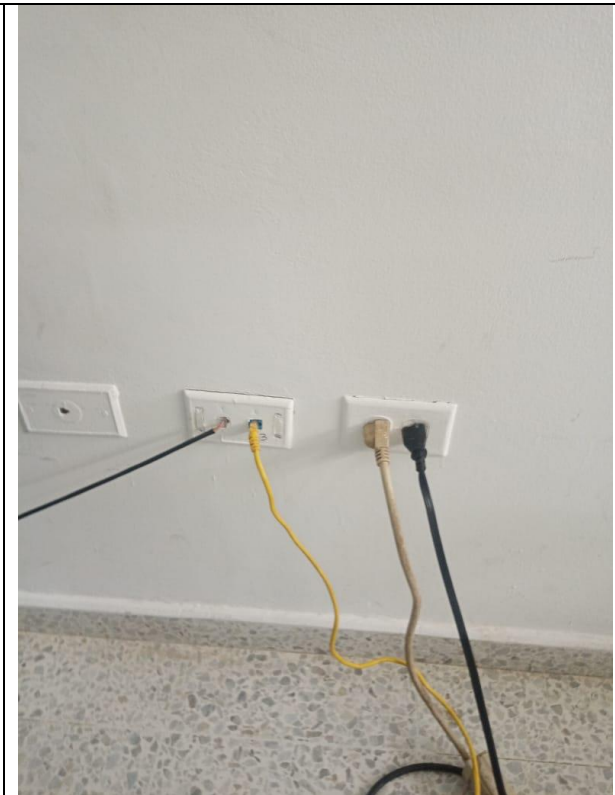

- El computador de Trabajo Social está muy lento – Necesita repotenciación
- Cables de red atravesados en los espacios de trabajo



Se necesita mantenimiento a impresoras Kyocera 4200 y HP 42520

Se necesitan 7 computadores.

Oficina Inspección de policía:

La impresora de tinta continua no imprime en color negro



Computador muy lento

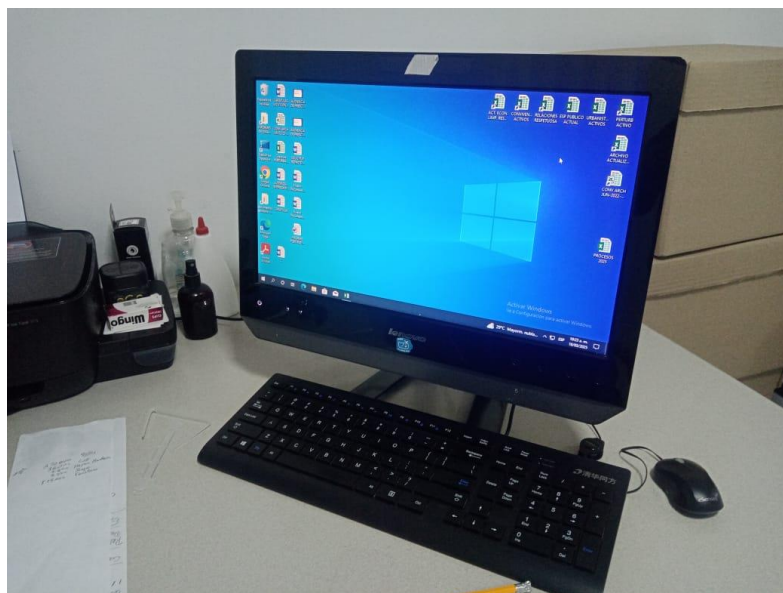

Oficina Jurídica Casa de Justicia:

- Se necesitan 2 computadores
- Se necesitan 2 puntos de red



- Necesitan imprimir en la recepción

Oficina Jurídica Alcaldía Local – Piso 2

- Se necesitan canaletas para los cables de red
- Se necesita ubicar punto de red desprendido





Cuanto de comunicaciones:

- Es necesario despejar el área lo máximo posible debido a las cajas de archivos desordenadas
- Se necesita marcar los puntos de datos en el Rack y puntos en las canaletas de las oficinas



Oficina de la Secretaría de Educación:

- Es necesario fijar los tomas de datos y de energía, ya que se desprenden con facilidad:



- Se necesita organizar mejor los cables de red, los cuales quedan atravesados entre los escritorios y la pared.

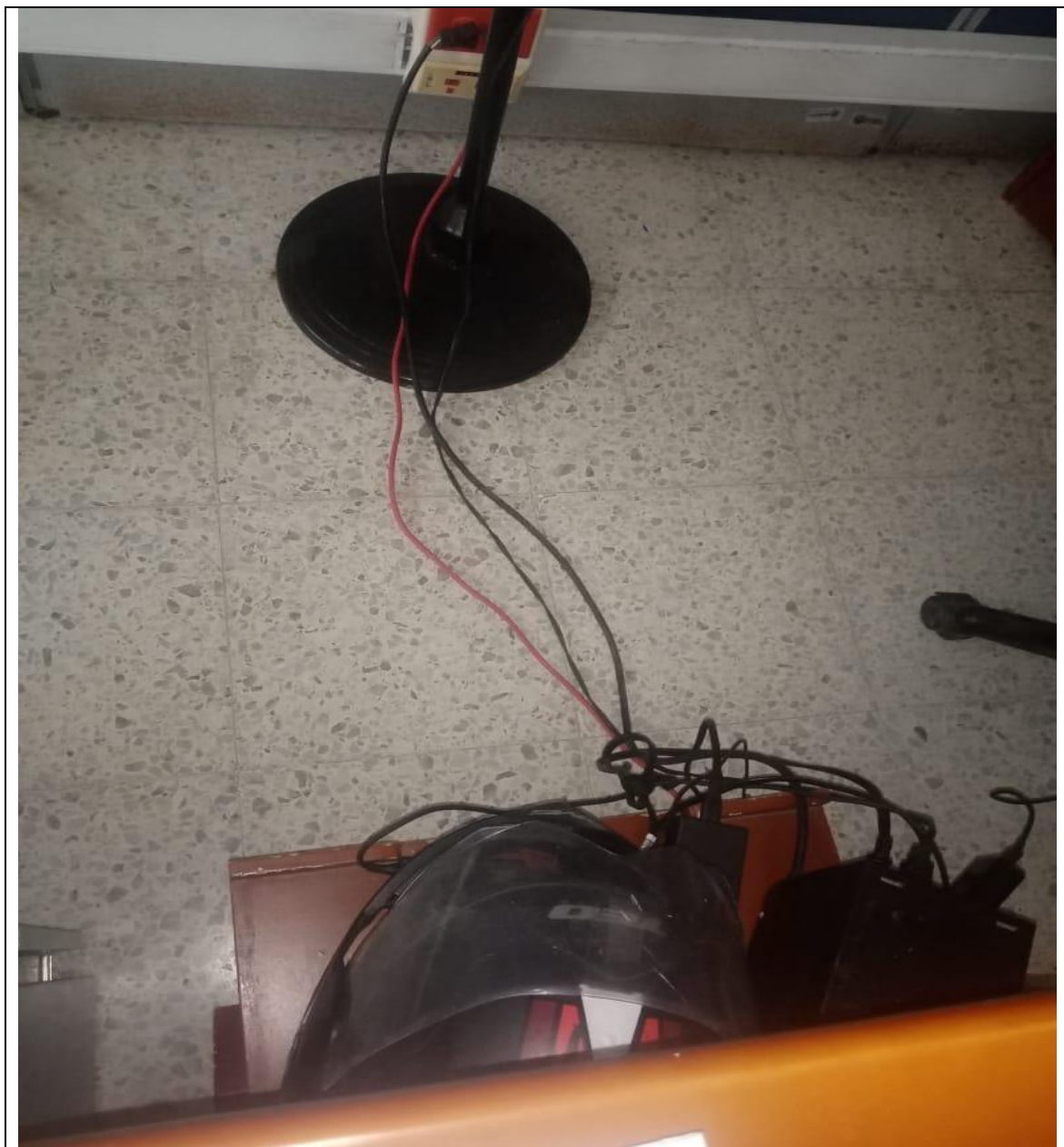

- Colocar tapas en los tableros eléctricos ubicados en el pasillo de acceso a la oficina de la UNALDE.



